

Porotherm 30 S Profi

Sokl vnitřní a vnější nosné stěny

Impregnovaný cihelný broušený blok pro založení zdiva tl. 30 cm na zakládací maltu



Použití

Soklové cihly broušené **Porotherm 30 S Profi** jsou určeny pro první vrstvu vnitřního nosného zdiva nebo nosné části vnějšího vrstveného zdiva tloušťky 300 mm. Cihly jsou ze spodní strany opatřeny hydrofobizačním přípravkem proti nasáknutí vodou stojící na základové nebo stropní desce. Pro správné zazdění je hydrofobizovaná část cihel barevně označena. K usazení cihel do ideální vodorovné polohy pro zdění dalších vrstev se používá speciální malta **Porotherm Profi AM** nebo **Porotherm Profi Thermo-UNI** pro založení broušených cihel.

Výhody

- ideální ochrana proti nasáknutí zdiva při zatečení vody během výstavby
- suchá stěna bez výkvětů
- jednoduché, trvanlivé, bezpečné a laciné řešení
- vysoká pevnost zdiva v tlaku
- univerzální použití pro zdící systémy z broušených a nebroušených cihel
- ideální podklad pod omítku
- rozměry v modulovém systému
- snadné navrhování a stavění v kompletním systému **Porotherm**

Technické údaje

Cihly:

– rozměry d/š/v	247x300x249 mm
– rovinnost ložných ploch	0,3 mm
– rovnoběžnost rovin ložných ploch	0,6 mm
– skupina zdících prvků	2
– objem. hmot. prvku	800 kg/m ³
– hmotnost	max. 14,8 kg/ks
– pevnost v tlaku (kat. I)	15 N/mm ²
– $\lambda_{10, dry, unit}$	0,17 W/(m·K)
– nasákovost impregnované části cihel do	1 % hm.
– mrazuvzdornost	NPD (F0)
– obsah akt. rozpust. solí	NPD (S0)
– rozměrová stabilita	NPD

NPD – není stanoven žádný požadavek

Zdivo:

– tloušťka	300 mm
– spotřeba cihel	16 ks/m ² 53,3 ks/m ³
– spotřeba zakládací malty	6,0 l/bm
– charakteristická pevnost v tlaku f_k , součinitel přetvárnosti K_E zdiva a přídržnost f_{vk0} podle ČSN EN 1996-1-1	

Cihly P15 na	Zdivo		
	f_k	K_E	f_{vk0}
maltu Porotherm Profi	5,15	1000	0,30
pěnu Porotherm Dryfix	3,00	650	0,10

Zvuková izolace zdiva*

Vážená laboratorní neprůzvučnost $R_w = 48$ dB při plošné hmotnosti zdiva včetně omítek tl. 15 mm 283 kg/m²

* hodnota stanovena výpočtem

Tepelně-technické údaje zdiva

zdivo na maltu	u %	λ W/mK	R m ² K/W	U W/m ² K
Porotherm Profi				
bez omítek	0	0,175	1,72	0,50
bez omítek	0,5	0,180	1,68	0,55
s omítkami *	0,5	0,190	1,73	0,50

* oboustranná vápenocementová omítky tl. 15 mm

Požární odolnost zdiva

Požárně dělicí stěna bez omítek
Třída reakce na oheň: A1 – nehořlavé
Požární odolnost: REI 180 DP1
(ČSN EN 13501-2, ČSN EN 1996-1-2)

Ostatní stavebně fyzikální hodnoty

Měrná tepelná kapacita neomítnutého zdiva $c = 1000$ J/kg·K
Faktor difuzního odporu $\mu = 5/10$
(ČSN EN 1745)

Směrná pracnost založení

cca 0,44 hod/m

Dodávka

Cihly **Porotherm 30 S Profi** jsou dodávány zařazené na vratných paletách rozměrů 1180 x 1000 mm.
– počet cihel 80 ks/pal
– hmotnost palety cca 1215 kg
Malta pro tenké spáry ani zdící pěna nejsou součástí dodávky.

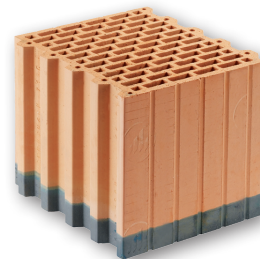

ČSN EN 771-1

Porotherm 30 S Profi

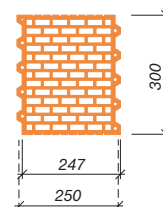

POUŽITÍ SOKLOVÝCH CIHEL

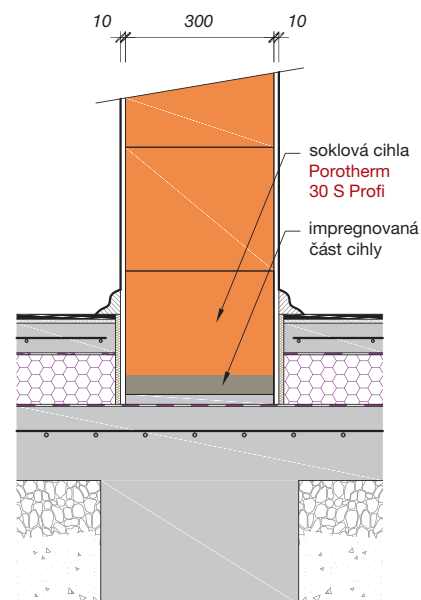

Změny technických údajů vyhrazeny. Odkaz na způsob zabudování (zdění) se rozumí jako doporučení výrobce; toto vychází ze současného stavu našich poznatků ověřených v praxi. Vydáním tohoto informačního listu ztrácí všechny předchozí svou platnost.